

LEGENDA

destinazione	superficie pavimento mq	superficie finestrata mq	rapporto superficie/ finestra
1 - Ingresso	8,50	7,56	1/1
2 - Attività comuni (da Piazza connettivo)	290,00		
3 - Mensa (turno unico)	1200,00		
2+3 - Mensa (turno unico) + Mensa	4100,00	6665	1/7
4 - Aula multifunzione (attività speciali, musica, psicomotricità, ecc)	8000	1000	1/8
5.1 - Sezione (attività ordinate)	68,00	11,34	1/6
5.2 - Sezione (attività ordinate)	7080	11,34	1/6
5.3 - Sezione (attività ordinate)	6500	11,34	1/6
5.4 - Sezione (attività ordinate)	66,50	11,34	1/6
5.5 - Laboratorio	77,00	11,34	1/7
6.1 - Spogliatoio (attività pratiche)	25,00	11,27	1/2
6.2 - Spogliatoio (attività pratiche)	25,00	11,27	1/2
6.3 - Spogliatoio (attività pratiche)	25,00	9,36	1/3
7.1 - Servizi igienici (attività pratiche)	40,50	6,9	1/6
7.2 - Servizi igienici (attività pratiche)	45,00	6,9	1/7
7.3 - Servizi igienici (attività pratiche)	44,70	6,9	1/6
7.4 - Servizi igienici (spogliatoio addetti)	11,00	1,5	1/7
7.5 - Servizi igienici (spogliatoio addetti)	11,00	1,5	1/7
7.6 - Servizi igienici (laboratorio)	4,00	1,5	1/3
7.7 - Servizi igienici (insegnanti)	5,50	1,5	1/4
7.8 - Servizi igienici (insegnanti)	3,77	1,5	1/2
8 - Depositi	(da superficie dei depositi è indicata nella pianta)		
9 - Biblioteca	7,00	4,80	1/1
10 - Personale	30,00	4,50	1/7
11 - Ambulatorio	15,55	3,50	1/4
12 - Spogliatoio e servizi	27,50		
13 - Cucina - addetti cucina	30,00	4,32	1/7
14 - dormitorio	40,00	5,00	1/8
15 - Lavaggio stoviglie	2,30	0,90	1/3
16 - Sosta passeggeri	(area esterna coperta)		
17 - Rampe di raccordo			
18 - Dispensa	8,77		

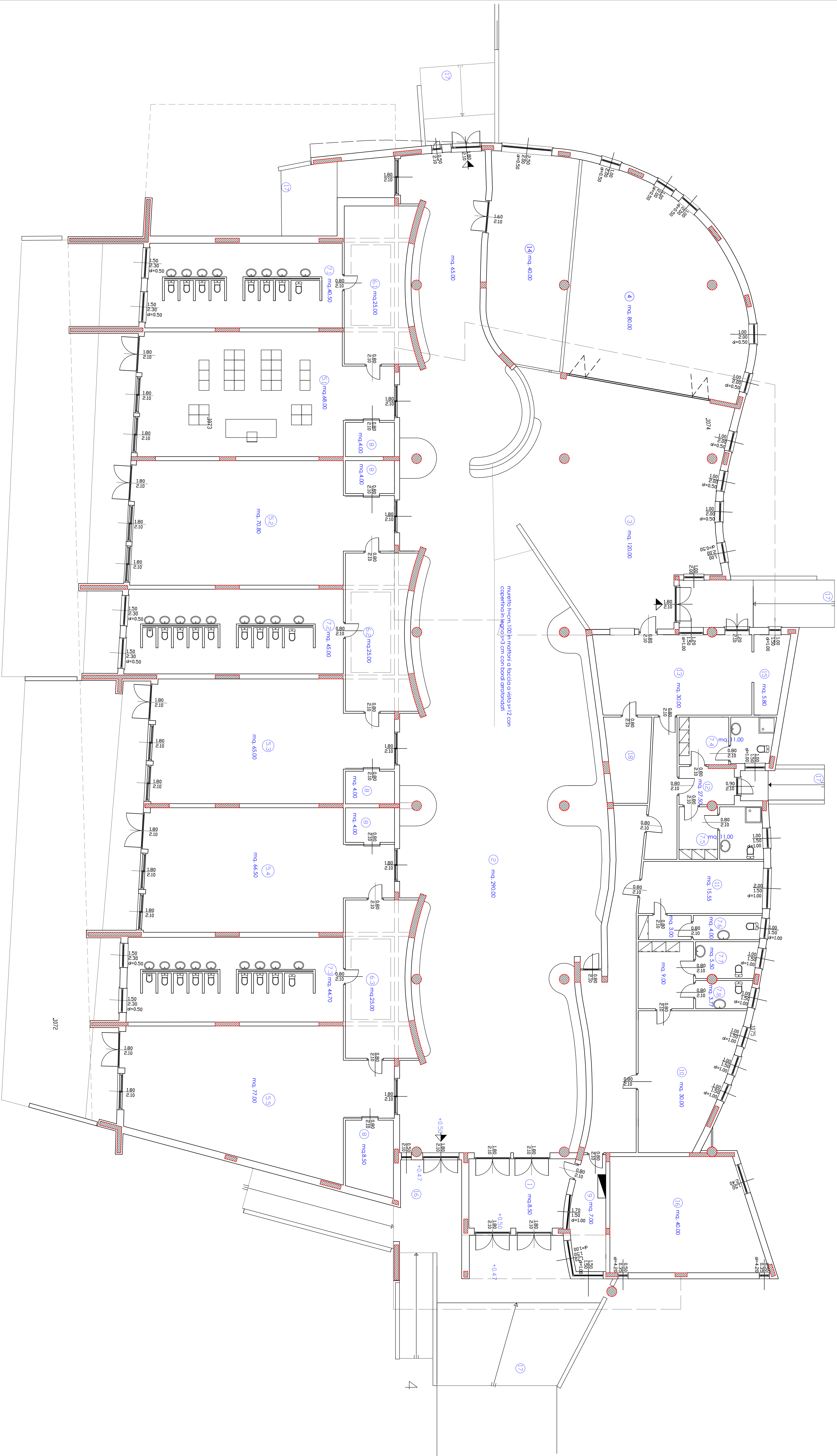

PROGETTO PER LA COSTRUZIONE DI UNA SCUOLA MATERNA  
TRA LE VIE GRAMSCI E CAZZANIGA

<input type="checkbox"/> Progetto preliminare	<input type="checkbox"/> Progetto definitivo	<input checked="" type="checkbox"/> Progetto esecutivo
<input checked="" type="checkbox"/> Architettonico e dettaglio	<input type="checkbox"/> Opere strutturali	<input type="checkbox"/> Impianti
173 A3	5.49	OGGETTO: Pianta dello scuola materna
		data: 30/09/2002
		scala:

Progetto a D.L.  
dott. Giovanni Castiglioni  
(progettista capo-progetto)  
dott. Mauro Tasso Sarno  
(progettista capo-progetto)  
dott. Roberto Manti  
(progettista capo-progetto)  
Arch. Federico Vito Pizzozzo  
(progettista capo-progetto)

Il Responsabile del procedimento  
per: Alberto Carraresi

L'impresa appaltatrice:

Studio di architettura - via Risorgimento, 49 - 88060 Olivadi (CZ)  
tel. e fax: 096/795115 e-mail: g.casimirov@archivadi.it

studiorarch